福田知事が寄付感謝状

建設団体や企業に

〈7/8 日工経〉

県に寄付をした個人や企業、団体に対する知事感謝状の贈呈式が7日、宇都宮市の県公館で開かれ、福田富一知事から代表者に感謝状が贈られた。

感謝状を受けたのは2020年度に県や県関係団体に現金や物品を寄付した者。団体では県建設業協会、県冷凍空調工業会冷凍空調設備部会、宇都宮市管工事業協同組合、県建設業協会暴力追放推進協議会安蘇支部、企業では猪股建設、フケタ都市開発、マルサ工業などが寄付を行った。

福田知事は「皆さんのご厚意は各分野の発展や県行政の推進に有効に使わせていただく。今年度から人材育成を柱とする新しいとちぎづくりをスタートし、来年は冬から秋にかけて国体が開催される1年となる。今後も力添えを賜りたい」と感謝の言葉を述べた。

感謝状が贈られた主な団体・企業と寄付の内容は次の通り。

▽県建設業協会（宇都宮市）＝現金、防護服一式100着

▽県建設業協会暴力追放推進協議会安蘇支部（佐野市）＝現金

▽マルサ工業（宇都宮市）＝現金

▽県冷凍空調工業会冷凍空調設備部会（宇都宮市）＝大会練習用資材

▽宇都宮市管工事業協同組合（宇都宮市）＝配管材料一式

▽猪股建設（大田原市）＝ドローン一式、タブレット1台

▽フケタ都市開発（宇都宮市）＝現金

▽協同組合無垢の会（日光市）＝足踏み式消毒台（木製）10基

▽県建設業協会暴力追放推進協議会安蘇支部（佐野市）＝現金

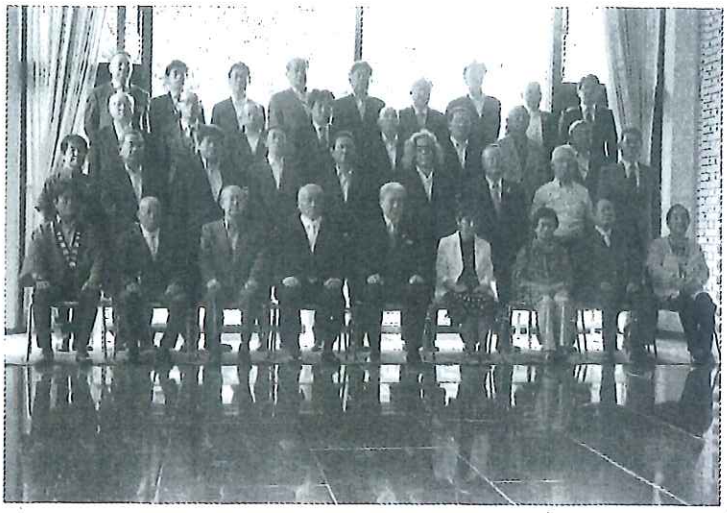

感謝状受領者（県公館）

県に多額の寄付をした県民らへの感謝状贈呈式＝7日午前、県公館

県などに寄付 知事が感謝状

〈7/8 下野〉

76個人・団体

2020年度に県や関係団体に多額の現金や物品を寄付した76個人・団体への感謝状贈呈式が7日、県公館で行われた。

式には32個人・団体が出席。代表して矢板市、地方公務員熊田泰夫（くまだやすお）さん(61)が福田富一（とみかず）知事から感謝状を受け取った。熊田さんは明治、大正期に活躍した佐野市出身の日本画家小堀鞆音（こぼりともと）の作品など4点を寄付した。

福田知事は「皆さまからお寄せいただいたご厚意は、各分野において県政の発展や県行政の推進に大切に有効活用させていただく」と謝辞を述べた。